

HORAIRES DU BUREAU

Lundi	17h à 19h
Mardi	10h à 11h et 17h à 19h
Mercredi	14h à 19h
Jeudi	10h à 11h et 17h à 19h
Vendredi	17h à 19h
Samedi	10h à 12h

COURS DE CODE

Lundi	17h - 18h30
Mardi	10h - 17h - 18h30
Mercredi	14h - 15h - 16h - 17h - 18h30
Jeudi	10h - 17h - 18h30
Vendredi	17h (prépa fiche moto)*
Samedi	10h - 11h

Lundi, Mardi, Mercredi et Jeudi,
séance thématique (20 questions)
supplémentaire de 18h à 18h30

Corrections assistées

* sous réserve de s'être inscrit auprès de l'enseignant

PIÈCES À FOURNIR

- 4 photos aux normes
- 4 timbres
- Photocopie d'une pièce d'identité (recto-verso)
- Photocopie du permis de conduire actuel (recto-verso)
- Justificatif de domicile (de moins de 3 mois) (électricité, eau, gaz, téléphone, ...)
 - Attestation d'hébergement au même nom, datée et signée
 - Pièce d'identité de l'hébergeant (recto-verso)
- ASSR2 ou ASR (toute personne de moins de 21 ans)
- Photocopie de l'attestation de recensement (personne de 16 à 17 ans)
- Photocopie du certificat de participation à l'appel de préparation à la défense (personne de 17 à 25 ans)

MOTO ÉCOLE PETIT

Nicolas Horeaux

03 26 84 11 33
06 28 50 31 12

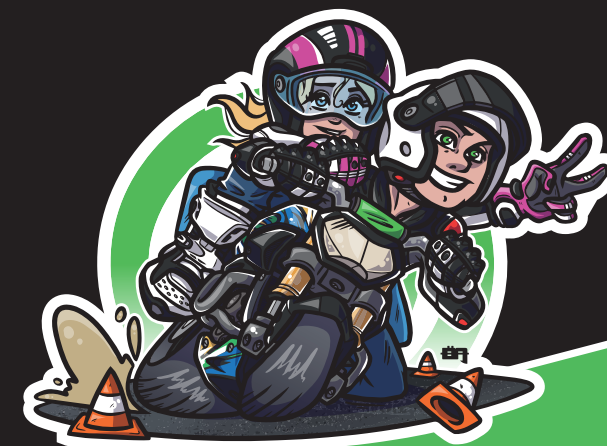

246 bis avenue de Laon
51100 REIMS

www.autoecolepetit.com
motoecolepetit51@orange.fr

Elle se dispense en moto-école sur des véhicules correspondant à la catégorie de permis désirée. Elle se décompose en deux étapes :

PARTIE THÉORIQUE

Formule complète :

- ⇒ Préparation code en salle avec correction par enseignante lors de séances définies
- ⇒ Livre de code
- ⇒ Code en ligne

160 €

Formule express :

- ⇒ Livre de code
- ⇒ Code en ligne

60 €

Examen du Code **30 €**
(à régler au moment de la réservation de la date d'examen)

PARTIE PRATIQUE

Formule 20h de conduite (non renouvelable) :

- ⇒ Frais administratifs **20 €**
- ⇒ Fournitures pédagogiques **40 €**
- ⇒ 10 rdv de 2 leçons de 53 min **600 €**
au lieu de 800 €
- ⇒ 8 rdv de 2 leçons de 53 min (post permis A₁) **480 €**
au lieu de 640 €
- ⇒ Présentation à l'épreuve hors circulation **30 €**
au lieu de 60 €
- ⇒ Présentation à l'épreuve circulation **30 €**
au lieu de 60 €

Total : **720 €**
(ou 3 x 240 €)

Prestations au delà de la formule :

- ⇒ Prépa fiche en salle par enseignant (2h) **30 €**
- ⇒ Leçon de conduite (53 min) **40 €**
- ⇒ Présentation à l'examen HC / C **60 €**
- ⇒ Démarche administrative post permis **15 €**

ATTESTATION 125

Formation 7h pour la délivrance de l'attestation pour circuler en 125cm³ **270 €**

PASSERELLE

Formation 7h pour passerelle du permis A₂ au permis A **270 €**

PERFECTIONNEMENT

Perfectionnement à la conduite moto, reprise du guidon (par rdv de 2 leçons de 53 min) **80 €**

ÉQUIPEMENTS OBLIGATOIRES

- ⇒ Casque intégral, modulable ou jet, homologué CE, muni de 4 bandes réfléchissantes
- ⇒ Paire de gants moto homologués CE
- ⇒ Chaussures montantes ou bottes (matériel moto non obligatoire)
- ⇒ Blouson (cuir / textile) résistant
- ⇒ Pantalon